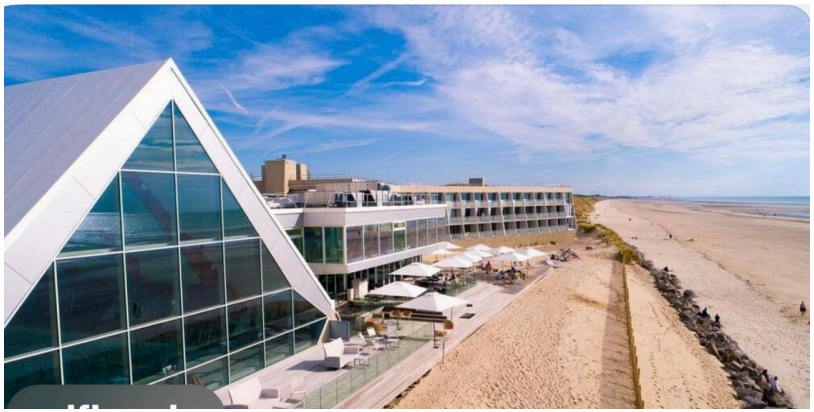

LE CONCEPT PUL

Prend le large : Cap sur le Touquet

Le concept de l'interception des 8-14 ans

Diagnostic-Pronostic-Thérapeutique

Dr Elie CALLABE SQODF

Dr Sophie PIERRE BUTRUILLE SQODF

2001-2027 : 26 ans d'innovation ça se fête au Touquet

Donnez un nouvel élan à votre pratique. Pourquoi le PUL séduit-il toujours les praticiens ?

Joignez l'utile à l'agréable : Venez pour le PUL , restez pour le Touquet.

Jeudi 27 & Vendredi 28 Mai 2027

Le Touquet- Novotel Thalasso

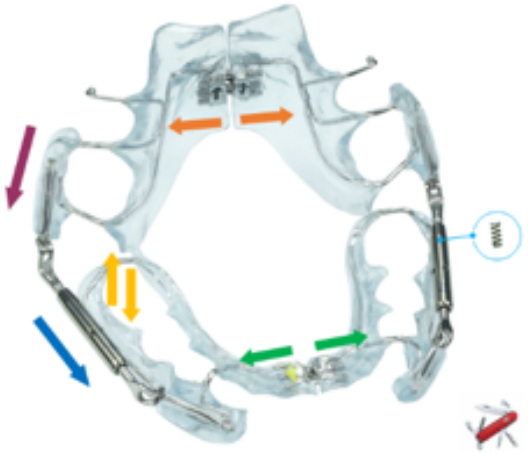



Dr Elie CALLABE

SQODF



Dr Sophie PIERRE-BUTRUILLE

SQODF

Le Concept PUL : Pourquoi ? Quand ? Comment ?

Classe II des 8-14 ans: Transformer les cas complexes en cas simples

La méthode de l'harmonisation globale selon les 7 harmonies de Ricketts :

Fonctionnelle, orthopédique, faciale, psychologique, occlusale, nutritionnelle, temporelle.

L'Orthopédie Dento-Maxillo-Faciale traite **les syndromes médicaux** orthodontiques.
Comme tout traitement médical, le praticien recherche et traite la cause et les symptômes.

Traitement en un temps et 3 phases : Harmonisation, finition, stabilisation.

Mode d'action, performance et spécificités du concept PUL.

Le but de ce cours : partager quarante ans d'expérience et de solutions aux principales difficultés rencontrées au cours de l'exercice orthodontique : **diagnostic, pronostic et gestion des cas complexes – la coopération - la prévention des récidives.**

Bénéfices du cours : réflexion méthodologique en vue **de savoir diagnostiquer les cas complexes** - éviter les pièges - **acquérir un regard d'expert**.

Installer **une sérénité dans l'exercice orthodontique et de la relation patients / parents / équipe de soin.**

Enrichissez et ajoutez une nouvelle perspective à votre pratique orthodontique.

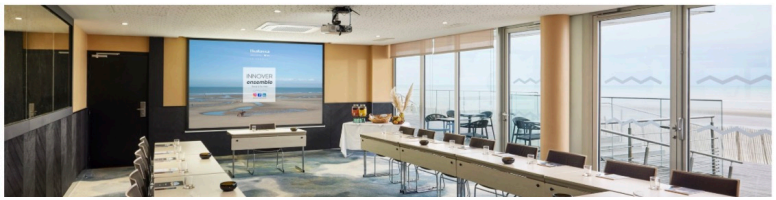

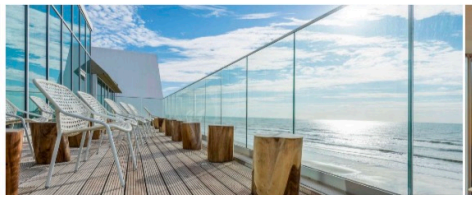



PUL et Croissance maxillo-faciale

- Analyse des **effets du Concept PUL** sur la croissance du maxillaire et de la mandibule
- Réflexions, superpositions et évaluations du **potentiel auxologique mandibulaire** à l'aide de l'analyse tridimensionnelle de Delaire
- **Réévaluation des cas complexes** après PUL : **la Classe II ado** et la DDM : **quand extraire ?**
- **PUL 3 et Classe 3** : **La Classification CPD (Callabe-Pierre-Delaire) des Classes 3 .** Ne plus en avoir peur !

Nouveauté : Le PUL digital 3D par fusion Laser

Vous connaissez l'Orthodontie, vous connaîtrez le concept PUL : une autre vision de l'orthodontie.

PUL et Coopération : 80%

- Gestion de **la consultation** et des rendez-vous.
- Comment intégrer le PUL dans **le choix thérapeutique** ?
- Comment obtenir la **coopération maximale** chez le jeune enfant et l'Ado ?
- Cas complexes : **le Brodie**, **la distalisation chez l'Ado**.
- Intérêt de l'analyse de Delaire dans le diagnostic, pronostic et décision thérapeutique.





DATES

Jeudi 27 & vendredi 28 Mai 2027

HORAIRES

09h00 – 17h00

LIEU

Le TOUQUET-Paris-Plage Novotel Thalasso

TARIFS

600€ HT+ 120€ TVA = 720€ TTC

Inscription auprès de PUL Concept :

02.54.75.54.80

pulconcept@pulconcept.com

PUL Concept
7 rue Pierre et Marie Curie
41140 NOYERS SUR CHER
www.pulconcept.com

CONDITIONS GÉNÉRALES DE VENTE

Tout envoi de chèque de participation vaut acceptation des présentes conditions.
Conditions financières :
Le tarif de notre formation s'entend TTC. Le chèque de règlement est à nous faire parvenir au moment de l'inscription et sera encaissé 1 mois avant la formation, que le participant ait assisté ou non à la formation.
Annulation par le participant :
Si le participant notifie à PUL Concept, par écrit, sa volonté de ne plus participer à la formation :
• Plus d'un mois avant la date de début de formation, le montant du chèque lui sera restitué dans son intégralité.
• Dans le mois avant la date de début de formation, le prix de la formation est dû en totalité et le montant du chèque ne lui sera pas restitué. Le fait pour un participant de ne pas assister à la formation, sans avoir au préalable notifié sa volonté de se désister dans les conditions ci-dessus, donne lieu au paiement intégral du prix de la formation.
Annulation par PUL Concept : Dans le cas où le nombre minimum de participants requis ne serait pas atteint, PUL Concept se réserve le droit d'annuler la formation à tout moment. Les chèques envoyés par les participants inscrits à la formation seront, dans ce cas, restitués. Une telle annulation ne peut faire l'objet d'aucun dédommagement de la part d'PUL Concept de quelque sorte que ce soit.